

I emeleti alaprajz M 1:100

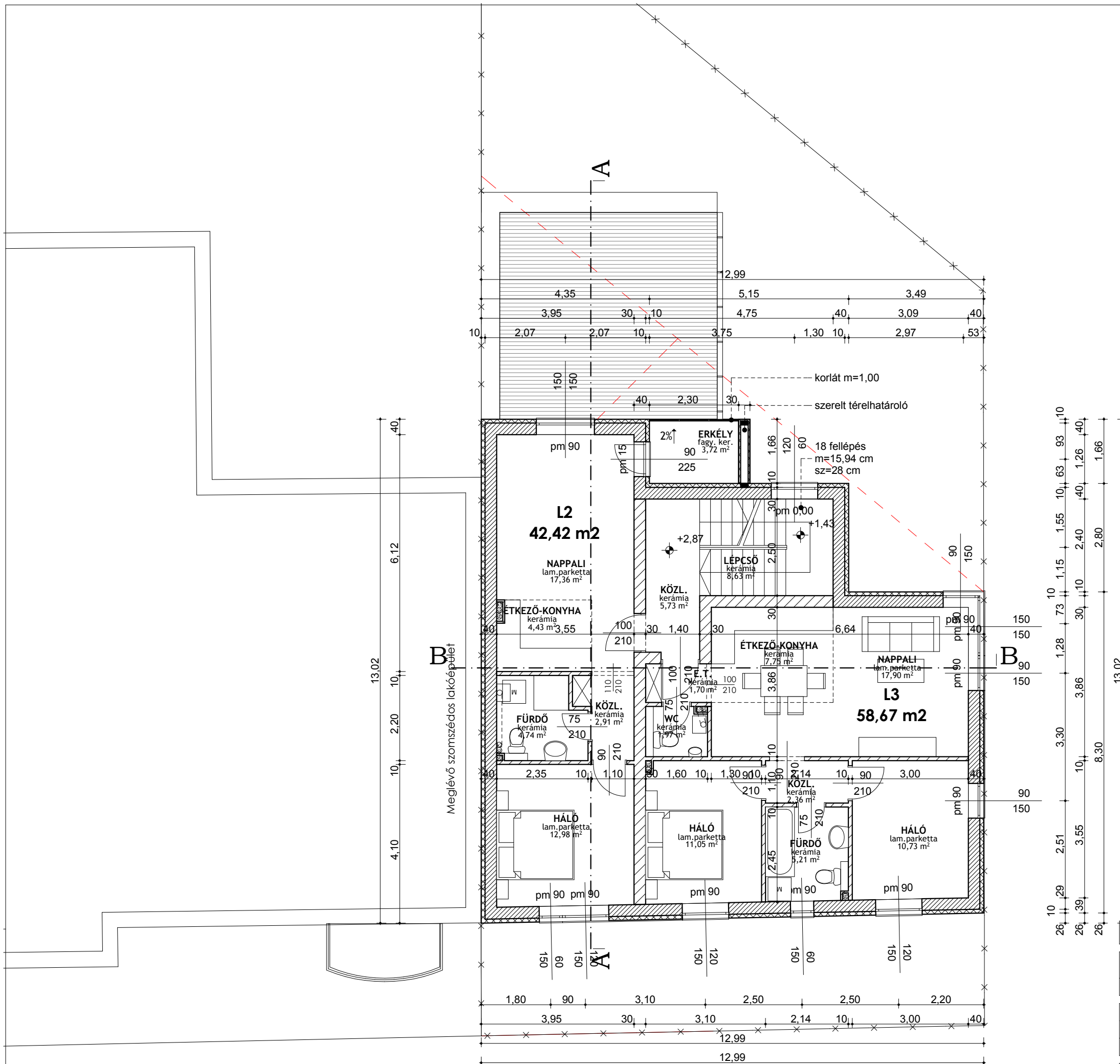
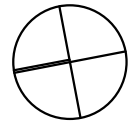

- JELMAGYARÁZAT:**
- Mátratherm 30 falazat
 - Porotherm 30 lakáselválasztó falazat
 - Homlokzati hőszigetelés 10 cm
 - Vb szerkezet (statikus terv szerint)

Rajz megnevezése:	EMELETI ALAPRAJZ	Lépték:	M 1:100
Munka megnevezése:	Lakóépület átalakítás bővítés 7 lakásos lakóépületté, engedélyezési terv	Rajzszám:	É-2
Építési cím:	Győr, Bácsai út 12.	Hrsz.:	10350/4.
	Fetelős tervező: Palla Károly É 08-0548	Állírás:	
	Munkatárs: Csomor Veronika		
PallaStudio Kft	tel: +36/20-480-8140 web: www.pallastudio.hu	+36/20-417-5817 e-mail: info@pallastudio.hu	2015. február

Ez a terv szerzői jog által védett szellemi termék. A terv építési engedélyezésére szolgál, a kiviteli tervet nem helyettesíti!