

II. emeleti alaprajz M 1:100

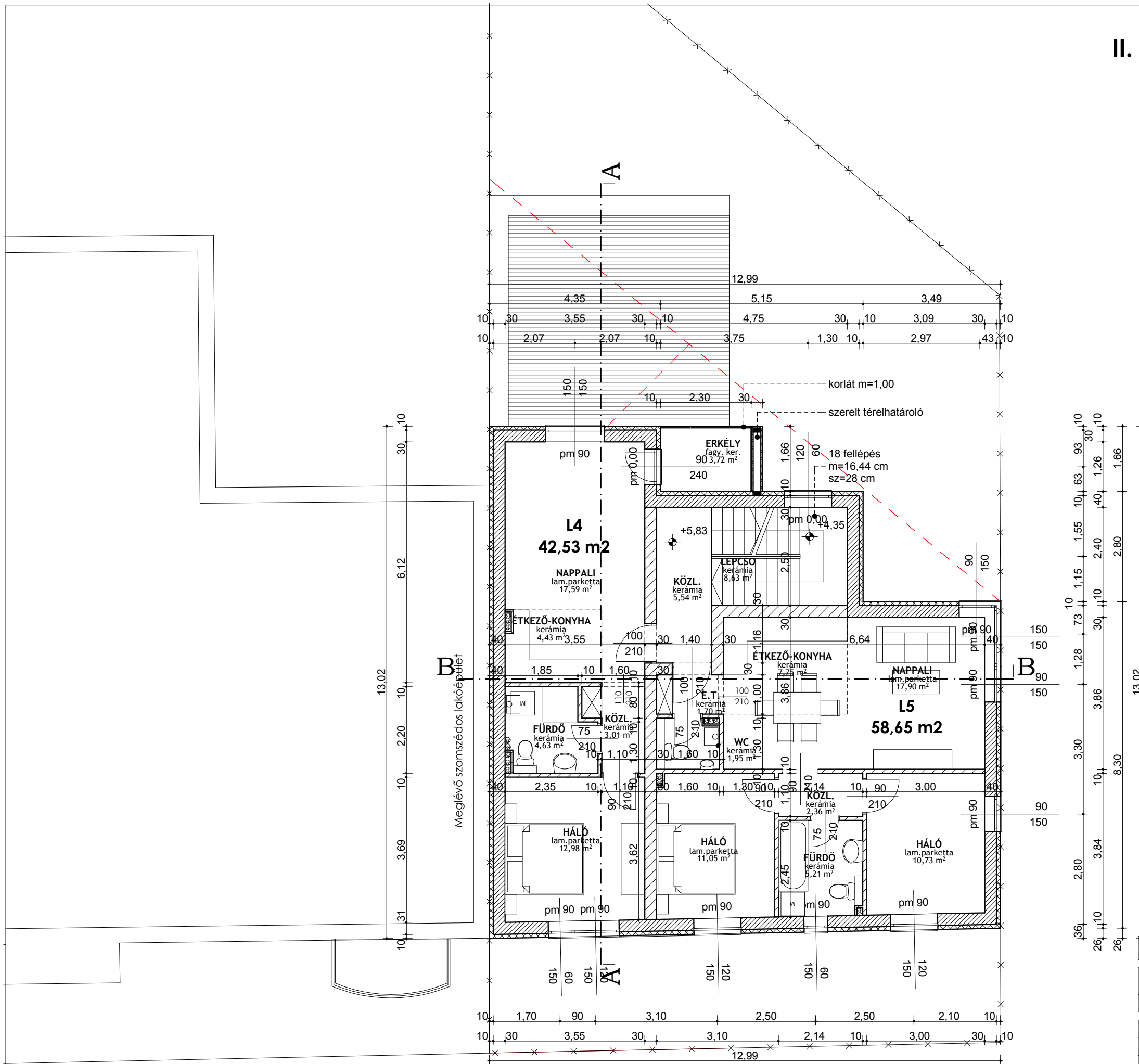
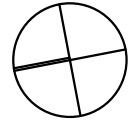

Meglévő szomszédos lakóépület

- JELMAGYARÁZAT:**
- Mátratherm 30 falazat
 - Porotherm 30 lakáselválasztó falazat
 - Homlokzati hőszigetelés 10 cm
 - Vb szerkezet (statikus terv szerint)

Rajz megnevezése:	II. EMELETI ALAPRAJZ	Lépték:	M 1:100
Munka megnevezése:	Lakóépület átalakítás bővítés 7 lakásos lakóépületté, engedélyezési terv	Rajzszám:	É-3
Építési cím:	Győr, Bácsai út 12.	Hrsz.:	10350/4.
PallaStudio Kft tel: +36/20-480-8140 web: www.pallastudio.hu	Fetelős tervező:	Palla Károly	É 08-0548
	Munkatárs:	Csomor Veronika	Aláírás:
		+36/20-417-5817 e-mail: info@pallastudio.hu	2015. február

Ez a terv szerzői jog által védett szellemi termék. A terv építési engedélyezésére szolgál, a kiviteli tervet nem helyettesíti!